



GITE IN TRENINO

ESTATE 2026



GIRO PANORAMICO MOLVENO

Natura, panorami e scorci da cartolina

Partiamo da Andalo per un viaggio panoramico tra paesaggi da cartolina. Lungo la strada che conduce a Molveno, faremo una sosta speciale nella zona **Belvedere**, dove potrai ammirare dall'alto il Lago di Molveno, la meravigliosa "perla delle Dolomiti di Brenta". Proseguiremo poi verso il cuore del centro storico, per respirare l'atmosfera autentica del borgo, potrete scendere per esplorare il centro storico: piccole piazze, vicoli curati, botteghe e negozi che raccontano la vita del borgo. Una passeggiata semplice, piacevole e adatta a tutti. Il rientro è previsto nel parcheggio Lungolago di Molveno (adiacente alla gelateria Aquilone)



TARIFFE

Adulti € 15,50
Bambini dai 3 anni ai 12 anni € 13,50
Bambini fino ai 2 anni gratis
con Paganella Guest Card sconto € 2,00.

Partenza treno da Piazza Dolomiti
Rientro dal parcheggio Lungolago Molveno

DURATA circa 2 ore.



LUN >
MAR e VEN >

ore
9.45
15.45

rientro ore
11.45
17.45



SARNACLI MOUNTAIN PARK & MADONNA DI LORETO

Un'avventura tra natura, giochi e racconti nel cuore delle Dolomiti

Sei pronto a immergerti nell'anima delle **Dolomiti di Brenta**? Il **Sarnacoli Mountain Park** ti aspetta con un percorso didattico-sensoriale tutto da esplorare. Un'esperienza unica tra **13 stazioni interattive**, che raccontano in modo divertente e coinvolgente i luoghi più affascinanti del **Parco Adamello Brenta**. Un'avventura pensata per bambini e adulti, tra giochi, scoperte e natura incontaminata. Ma c'è di più, a pochi passi dal parco, nella località Plan dei Sarnacoli, potrai visitare il suggestivo Capitello votivo dedicato alla Madonna di Loreto, benedetto nel giugno 2012.

E dal 9 giugno, **ogni martedì alle 10.30, non perdere la rassegna "Racconti dal bosco"**: spettacoli e teatro immersi nella natura, pensati per far sognare tutta la famiglia. Vieni a vivere questa esperienza tra gioco, cultura e natura... ti aspettiamo!



MAR e VEN >
DOM >

ore
9.30-10.15-11.00-11.45
15.45-16.30-17.15

rientro ore
10.00-10.45-11.30-12.15
16.15-17.00-17.45



TARIFFE

tratta ANDATA o RITORNO

adulti € 11,00

bambini dai 3 anni ai 12 anni € 9,00

bambini fino ai 2 anni gratis

con Paganella Guest Card sconto € 2,00

Ingresso al parco giochi libero.

Percorso facile e breve, circa un'ora

con soste per le attività.

Non adatto ai passeggini.

Partenza trenino da Piazza Dolomiti
Rientro trenino presso Chalet Sarnacchi

DURATA circa 45 minuti

L'ORSO DEL PRADEL

La forza della natura trasformata in arte

Partiamo da Piazza Dolomiti ad Andalo per un'escursione comoda e panoramica, alla scoperta dell'**Altopiano di Pradel**. A bordo del trenino raggiungeremo Molveno percorrendo la **strada panoramica**, fino alla partenza degli impianti di risalita. Da qui inizierà la salita verso le quote più alte, con viste sempre più ampie sul lago e sulle Dolomiti di Brenta. Una volta in quota, una facile passeggiata guidata ci porterà alla località Montanara, conosciuta come **la terrazza sulle Dolomiti**. Proseguendo tra prati e boschi, raggiungeremo l'**Orso di Pradel**, la grande scultura in legno realizzata dall'**artista Marco Martalar** con il materiale recuperato dopo la tempesta Vaia del 2018. Un'opera imponente e allo stesso tempo armoniosa con l'ambiente, che racconta il legame tra natura e territorio. Dopo l'accompagnamento, il tempo è a disposizione per godersi l'altopiano in autonomia, tra passeggiate e momenti di relax, prima di rientrare liberamente a valle. Un'esperienza semplice e piacevole, pensata per vivere la montagna senza fretta.





Altopiano di Pradel dalle 16.00 alle 17.00
Pratica rigenerativa ed energetica per ascoltare il proprio corpo in profondità, per una nuova percezione di sé nel corpo. Percepire il Ki (Energia Vitale), osservare dove passa e stimolarlo, distribuirlo, incrementarlo, per armonizzare corpo, mente e spirito. Cosa si ottiene: il corpo si rinforza, la mente si calma. Per avere una maggior consapevolezza del proprio corpo, una sensazione di benessere e di unità di corpo, mente e spirito per una vita sana.

Partecipazione libera e in autonomia.

TARIFFE

adulti € 29,00

bambini dai 3 anni ai 12 anni € 22,00

bambini fino ai 2 anni gratis

con Paganella Guest Card sconto € 2,00.

Il prezzo comprende la gita in trenino lungo la strada panoramica, il biglietto degli impianti di risalita andata e ritorno Molveno/Montanara, l'accompagnamento fino alla scultura della famosa opera di Martalar.

**Partenza trenino
da Piazza Dolomiti**
Rientro in autonomia

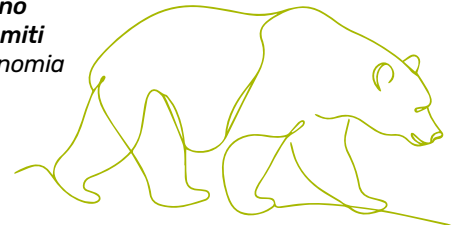

IL CENTRO STORICO DI MOLVENO

Storia, curiosità e scorci caratteristici nel cuore di Molveno **MER >**

ore
9.45

rientro ore
12.15

A bordo del trenino raggiungiamo la zona pedonale di Molveno, pronti per un'**affascinante passeggiata** insieme alla nostra guida Danila. Tra vicoli suggestivi e angoli nascosti, scopriremo i tesori del centro storico: affreschi antichi, un elegante palazzo storico, la chiesa romanica-medioevale e la maestosa chiesa parrocchiale.

Il tutto sarà impreziosito da racconti, aneddoti e curiosità che renderanno il percorso ancora più speciale, fino ad arrivare alla pittoresca chiesetta di San Vigilio, con vista sul Lago di Molveno.

Un'esperienza tra storia, cultura e bellezza.



TARIFFE

adulti € 16,00

bambini dai 3 anni ai 12 anni € 14,00

bambini fino ai 2 anni gratis

con Paganella Guest Card sconto € 2,00.

Partenza trenino da Piazza Dolomiti

Rientro previsto ore 12.15 circa

da parcheggio Lungolago Molveno

DURATA circa 2,5 ore

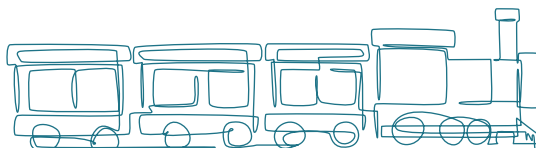

LA VIA IMPERIALE E LA CHIESA DI SAN TOMMASO

Un percorso tra storia, arte e panorami delle Dolomiti

GIO >

ore
10.30

rientro ore
12.15

Un percorso tra storia, arte e panorami delle Dolomiti. La nostra avventura ci porterà alla scoperta della **chiesetta di San Tommaso apostolo**, un piccolo gioiello dell'architettura trentina del Cinquecento, situato su un rilievo panoramico all'ingresso di **Cavedago** da cui ammirare. Da qui, la vista si apre sulla **Valle di Non**, con le imponenti cime del **Brenta** a fare da cornice. All'interno, gli **antichi affreschi** e l'intensa immagine di **San Tommaso** raccontano secoli di storia e devozione. Ma il viaggio non finisce qui! Ripercorreremo il tracciato della leggendaria **Via Imperiale**, l'antica strada che collegava la Valle di Non a Molveno, sulla quale la chiesetta vegliava come punto di riferimento e protezione per i viaggiatori. Infine, nell'area panoramica accanto alla chiesa, faremo un tuffo nel passato di **Cavedago**, con i suoi antichi masi e il suggestivo **ponte a tre archi**, una rarità architettonica unica in tutta la regione. Un'esperienza imperdibile per chi ama la storia e le tradizioni della montagna!



TARIFFE

adulti € 16,00

bambini dai 3 anni ai 12 anni € 14,00

bambini fino ai 2 anni gratis

con Paganella Guest Card sconto € 2,00.

Partenza trenino da Piazza Dolomiti

DURATA circa 1,45 ore



GIRO PANORAMICO IN LOCALITÀ PRIORI

Un viaggio tra boschi, storie antiche e meraviglie naturali

GIO >

SAB >

ore

16.15-17.15-18.15

9.30-10.30-11.15

rientro ore

17.00-18.00-19.00

10.15-11.15-12.00



Partiamo da **Andalo** per un percorso che unisce natura e storia. Seguendo un tratto dell'antica **Via Imperiale**, costeggeremo le sponde del **biotopo del Lago di Andalo**, un'area naturale unica, dove il paesaggio cambia con le stagioni. Ci addentreremo tra gli alberi, circondati dai suoni e dai profumi del bosco, fino a raggiungere la suggestiva **località Priori**.

Qui, tra racconti e curiosità sulla storia del territorio, ci prenderemo un momento per goderci la tranquillità della montagna prima di rientrare in **Piazza Dolomiti**. Un'esperienza perfetta per chi ama scoprire i segreti della natura e del passato.



TARIFFE

intero € 14,00

bambini ai 3 anni ai 12 anni € 12,00

bambini fino ai 2 anni gratis

con Paganella Guest Card sconto € 2,00.

Partenza treno da Piazza Dolomiti

DURATA circa 45 minuti

GIRO PAESE I MASI

Tradizione, racconti e scorci autentici

LUN, MER, SAB >
DOM >

ore
16.00-16.45-17.30-18.15
9.30-10.15-11.00



rientro ore
16.45-17.30-18.15-19.00
10.15-11.00-11.45

Sali a bordo del trenino per un **viaggio tra storia e tradizione**. Attraverseremo Andalo alla scoperta dei suoi antichi Masi, testimoni di un passato ricco di fascino e autenticità. Lungo il percorso, scopriremo curiosità, aneddoti e particolarità di queste storiche abitazioni, immergendoci nelle storie di chi le ha vissute e nel loro legame con la montagna. Un viaggio nel tempo che ti farà vedere Andalo con occhi nuovi.

TARIFFE

Adulti € 13,00

Bambini dai 3 anni ai 12 anni € 11,00

Bambini fino ai 2 anni gratis

con Paganella Guest Card sconto € 2,00.

Partenza trenino da Piazza Dolomiti

DURATA circa 45 minuti



MOLVENO BY NIGHT

Luci, riflessi e magia sulle rive del lago di Molveno

LUN, MER,
VEN, DOM >

ore 21.00
rientro ore 22.00



dall'8 giugno al 13 settembre

Salite a bordo e lasciatevi incantare dall'**atmosfera serale di Molveno**.

Il trenino vi porterà fino alle rive del lago, dove le luci della notte si specchiano nelle sue acque cristalline, creando uno scenario da sogno.

Un'**esperienza rilassante e romantica**,

perfetta per scoprire il lato più affascinante di Molveno sotto le stelle.

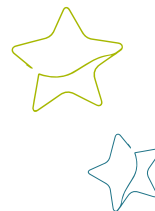

TARIFFE

Adulti € 15,00

Bambini dai 3 anni ai 12 anni € 13,00

Bambini fino ai 2 anni gratis

con Dolomiti Paganella Guest Card sconto € 2,00.

Partenza trenino da Piazza Dolomiti

DURATA circa 1 ora

LA MAGIA DELLA SERA

Un tour serale tra luci, atmosfera e fascino montano

ore
MAR > 21.30
GIO e SAB > 21.15
LUN, MER, VEN, DOM > 22.00

Lasciatevi trasportare dalla suggestiva **atmosfera della sera** e scopri Andalo in un modo diverso a bordo del trenino. Faremo un piacevole tour tra le vie del paese, illuminate; un'esperienza rilassante e affascinante, perfetta per **godersi la sera in montagna**.

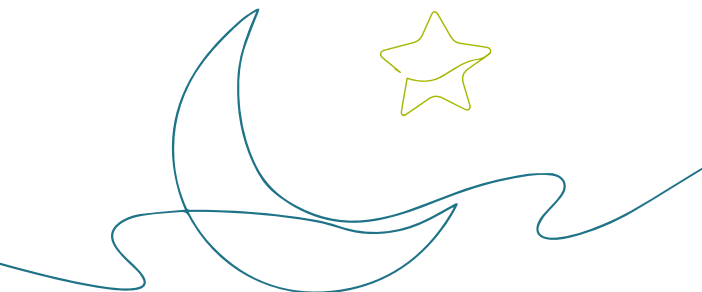

TARIFFE

Adulti € 10,50

Bambini dai 3 anni ai 12 anni € 8,50

Bambini fino ai 2 anni gratis
con Paganella Guest Card sconto € 2,00.

Partenza trenino da Piazza Dolomiti

DURATA circa 20 minuti

dall'8 giugno al 12 settembre



NOTTI STELLATE AD ANDALO

Un viaggio tra stelle, pianeti, galassie

A cura di Astronomia Valli del Noce

Preparati a un'esperienza unica sotto il cielo di Andalo.

In compagnia degli esperti **Christian Stringari** e **Mario Sandri**, esploreremo la volta celeste per scoprire le **stelle più luminose**,

le **costellazioni più affascinanti** e i **pianeti** che brillano sopra di noi.

Grazie al **telescopio**, potremo osservare da vicino la **Luna**, le **nebulose** e persino galassie lontane, immergendoci nei misteri dell'universo.

Un'occasione speciale per avvicinarsi all'**astronomia**, la scienza più antica del mondo, e scoprire gli strumenti e le tecniche utilizzate per catturare immagini spettacolari dello spazio.

In caso di maltempo, l'evento si terrà nella **sala polifunzionale**, dove gli esperti ci guideranno in un viaggio affascinante tra immagini, scoperte astronomiche e curiosità sull'**astronautica**.

Un'esperienza imperdibile per sognatori e appassionati di stelle.



TARIFFE

Adulti € 18,00

Bambini dai 3 anni ai 12 anni € 16,00

Bambini fino ai 2 anni gratis

con Paganella Guest Card sconto € 2,00.

Partenza treno da Piazza Dolomiti

DURATA circa 1,30 ore

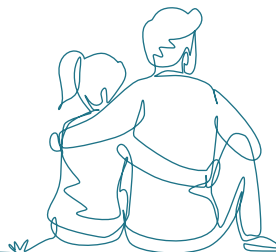

MAR >

ore
21.00

rientro ore
22.30

dal 16 giugno all'1 settembre



LUNEDÌ	MARTEDÌ	MERCOLEDÌ	GIOVEDÌ	VENERDÌ	SABATO	DOMENICA
GITA PANORAMICA MOLVENO ore 9.45	SARNACLI MOUNTAIN PARK E MADONNA DI LORETO ore 9.30, 10.15, 11.00 e 11.45	IL CENTRO STORICO DI MOLVENO ore 9.45	L'ORSO DEL PRADEL ore 9.45 LA CHIESA DI SAN TOMMASO E LA VIA IMPERIALE ore 10.30 GIRO PANORAMICO "LOCALITÀ PRIORI" ore 16.15, 17.15 e 18.15 LA MAGIA DELLA SERA ore 21.15	SARNACLI MOUNTAIN PARK E MADONNA DI LORETO ore 9.30, 10.15, 11.00 e 11.45	GIRO PANORAMICO "LOCALITÀ PRIORI" ore 9.30, 10.30 e 11.15	GIRO PAESE "I MASI DI ANDALO" ore 9.30, 10.15 e 11.00
GIRO PAESE "I MASI DI ANDALO" ore 16.00, 16.45, 17.30 e 18.15	GITA PANORAMICA MOLVENO ore 15.45	GIRO PAESE "I MASI DI ANDALO" ore 16.00, 16.45, 17.30 e 18.15		GITA PANORAMICA MOLVENO ore 15.45	GIRO PAESE "I MASI DI ANDALO" ore 16.00, 16.45, 17.30 e 18.15	SARNACLI MOUNTAIN PARK E MADONNA DI LORETO ore 15.45, 16.30 e 17.15
MOLVENO BY NIGHT ore 21.00 LA MAGIA DELLA SERA ore 22.00	NOTTI STELLATE AD ANDALO ore 21.00 LA MAGIA DELLA SERA ore 21.30	MOLVENO BY NIGHT ore 21.00 LA MAGIA DELLA SERA ore 22.00		MOLVENO BY NIGHT ore 21.00 LA MAGIA DELLA SERA ore 22.00	LA MAGIA DELLA SERA ore 21.15	MOLVENO BY NIGHT ore 21.00 LA MAGIA DELLA SERA ore 22.00

NOTA: le gite saranno annullate per maltempo solo in casi eccezionali; verificate sempre presso il punto informazioni. Se la gita verrà recuperata o spostata in altra data, non vi saranno rimborsi. La richiesta per ottenere il rimborso deve avvenire massimo 48h prima dell'orario previsto della partenza.



Inquadra il qr code per scoprire e prenotare la tua gita in trenino



Orario Experience Point – piazza Dolomiti

Tutti i giorni 9.00-12.00 | 15.30-19.00 | 20.30-22.30

Dal 30 maggio al 7 giugno e dal 14 al 19 settembre: 9.00-12.00 | 15.30-19.00

Prenota subito online su andalovacanze.com/it/gite-in-trenino

o chiamando il 333 9953348

Andalo Vacanze
Piazzale Paganella, 4
38010 Andalo (TN)
info@andalovacanze.com